

就労継続支援 B 型事業所

アイシア

R2年1月

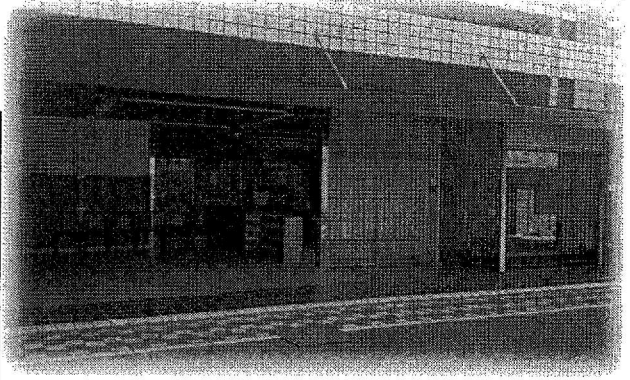

法人名	株式会社 アイシア			
事業名	就労継続支援B型事業			
所在地	〒861-1331 熊本県菊池市隈府160番地1			
連絡先	電話番号	0968-41-5484	担当者	牧 聖名子
	FAX番号	0968-41-5484		
定員	10名		空き状況	有
作業時間	10:00~15:00		工賃	作業毎の単価表による
主たる対象者	知的・精神・内部障害・聴覚障害		送迎	有(応相談)

【仕事の内容】

- ①農作物選別・・・モリンガの良質な葉を目視で選別。
- ②自社製品の加工・・・ラベル貼り、計量、圧着、箱入れ。
- ③農作業・・・農薬・化学肥料不使用の安全な作物づくりをしています。主にモリンガを栽培し、加工販売も行っています。
- ④工場内作業(ゴボウの梱包)・・・袋入れ、シール止め、箱詰め等
- ⑤その他軽作業・・・キャップの袋入れ、にんにくの種割り等

R2年1月

就労支援センターいやしき・スミール

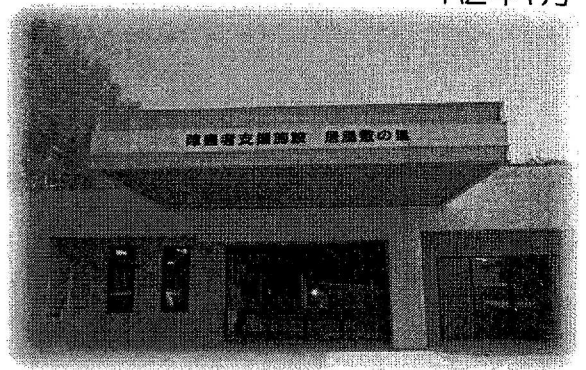

法人名	社会福祉法人 七城福祉会			
事業名	就労継続支援B型事業			
所在地	〒861-1367 熊本県菊池市七城町流川 392			
連絡先	電話番号	0968-24-0740	担当者	宮城 陽子
	FAX番号	0968-24-5277		
定員	20名		空き状況	有
作業時間	9:00~16:30		工賃	月額10,000円
主たる対象者	知的		送迎	有

【作業の内容】

- ・就労と地域生活の自立を目指し、コミュニケーションや生活技術のレベルアップを支援します。また、特性に応じた就労や生産活動の機会を提供し、可能性を引き出すように支援します。
- 主な作業として、二つやしいたげなどを中心とした農作業を行っています。また、その二つと七城の米粉を使用した「手作り餃子」も一般販売にむけ取り組んでいます。
- ・従たる事業所として、合志市の幾久富に「就労支援センタースミール」を設立しました。1階はカフェ、2階は主に室内作業などの活動を行っていただきます。

R2年1月

かもん・ゆ～す

法人名	社会福祉法人 菊愛会			
事業名	就労継続支援B型事業			
所在地	〒861-1331 熊本県菊池市菊池市隈府 469-10			
連絡先	電話番号	0968-25-1817		
	FAX番号	0968-25-1875		
担当者	宮川 リエ			
定員	20名		空き状況	有
作業時間	10:00~15:00		工賃	月額平均11,000円
主たる対象者	知的・精神・発達		送迎	有
【作業の内容】				
<ul style="list-style-type: none"> ・パンの製造、販売 ・内職作業（菓子箱組み立て作業、パズル作業、リネン作業） ・屋外作業（ホテルの客室清掃作業、テナント建物の清掃作業） ・農作業 				



R2年1月

ふくとく

法人名	NPO法人 ふくとく			
事業名	就労継続支援B型事業			
所在地	〒869-1207 熊本県菊池市旭志新明699-2			
連絡先	電話番号	0968-37-3772		
	FAX番号	0968-37-3782		
担当者	八並 修生			
定員	20名		空き状況	有
作業時間	9:00~16:00		工賃	時額150円~160円 施設外就労の方は別途増額
主たる対象者	知的・精神・身体		送迎	有
【作業の内容】				
<ul style="list-style-type: none"> ・自動車部品等の組立 ・フルーツネット作業（束ね・袋詰め） ・電子部品の一部組立（ゴムストッパー差し込み） ・配達 ・施設外就労（工場へ行き、箱作などの作業） 				



サニーサイドワークセンター

R2年1月



法人名	社会福祉法人 友朋会		
事業名	就労継続支援B型事業		
所在地	〒861-1213 熊本県菊池市泗水町南田島 1864		
連絡先	電話番号	0968-23-8011	
	FAX番号	0968-23-8012	
担当者	村上 美保		
定員	20名		空き状況
作業時間	9:30~16:00		工賃
主たる対象者	知的		送迎
	月額10,000円		
	有		

【作業の内容】

- ・フルーツキャップ・箱折り
- ・ハーブ製品・加工・販売
- ・地元企業の花壇整備・除草作業
- ・アロマ製品
- ・利用者制作の絵画を使用した雑貨製品作成

まるーわ

R2年1月



法人名	一般社団法人 マルーワの会		
事業名	就労継続支援B型事業		
所在地	〒861-1201 熊本県菊池市泗水町吉富字北原 2266-1		
連絡先	電話番号	0968-41-5434	
	FAX番号	0968-41-5434	
担当者	石丸 弘二		
定員	20名		空き状況
作業時間	9:00~16:00		工賃
主たる対象者	知的・精神		送迎
	月額 3,000円~10,000円		
	有		

【作業の内容】

- ・カフェでの接客、配膳作業・簡単な調理の補助
- ・自主製品の製作
- ・下請け作業（食品の袋詰め、シール貼りなど）

R2年1月

菊池ひまわりの会

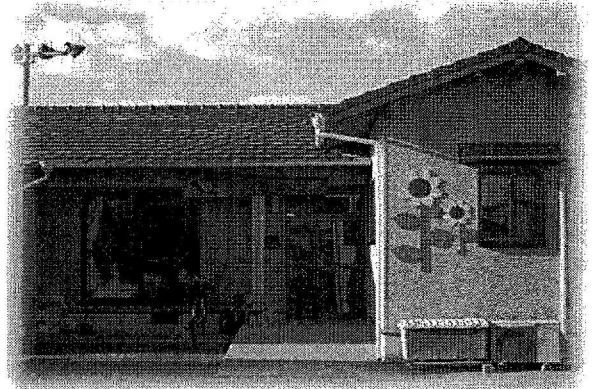

法人名	NPO法人 菊池ひまわりの会			
事業名	就労継続支援B型事業			
所在地	〒861-1324 熊本県菊池市野間口字木の本 567-4			
連絡先	電話番号	0968-25-5141	担当者	崎村 弥生
	FAX番号	0968-25-5141		
定員	20名		空き状況	有
作業時間	9:00~16:00		工賃	月額5000円~13000円
主たる対象者	知的・精神		送迎	有

【作業の内容】

- ・フルーツキャップ結束、袋詰め作業
- ・電子部品の組み立て
- ・野菜作り
- ・アルミ缶、段ボール、新聞紙等の回収作業
- ・商品販売

R2年1月

夢つかむ

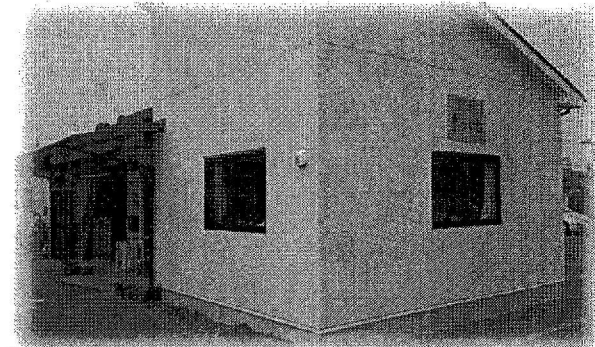

法人名	合同会社 夢つかむ			
事業名	就労継続支援B型事業			
所在地	〒861-1201 熊本県菊池市泗水町吉富 175-7			
連絡先	電話番号	0968-41-5800	担当者	高田 虎一郎
	FAX番号	0968-41-5801		
定員	20名		空き状況	有
作業時間	10:00~16:00		工賃	時額 100円
主たる対象者	知的・精神・身体（事業所で無理なく生活できる方）		送迎	有

【作業の内容】

- ・カードケース作業
- ・キムチ作り
- ・箸の選別
- ・アクリルたわし作り
- ・ひょうたん作り
- ・DM作業

夢のかけら舎

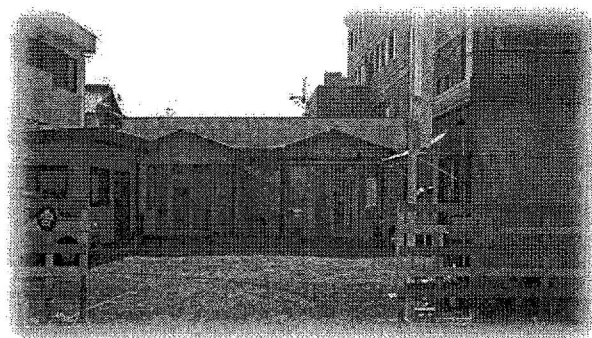

法人名	NPO法人 夢のかけら舎			
事業名	就労継続支援B型事業			
所在地	〒861-1201 熊本県菊池市泗水町吉富300-37			
連絡先	電話番号	0968-36-9385		
	FAX番号	0968-36-9386		
担当者	五島 てるみ			
定員	20名		空き状況	有
作業時間	10:00 ~ 15:00		工賃	時額130円~290円
主たる対象者	知的・精神		送迎	無
【仕事の内容】				
<ul style="list-style-type: none"> • モザイクタイル制作 • 部品組付け • 情報誌ポスティング • 広報誌封入 ※皆勤賞有り ※通勤手当：公共交通機関利用の場合実費（最高1万円まで） <ul style="list-style-type: none"> • 絵画製作 • 小物製作 • 施設外就労（薪運び） • 売店準備清掃 				

すてっぷはうす

R2年1月

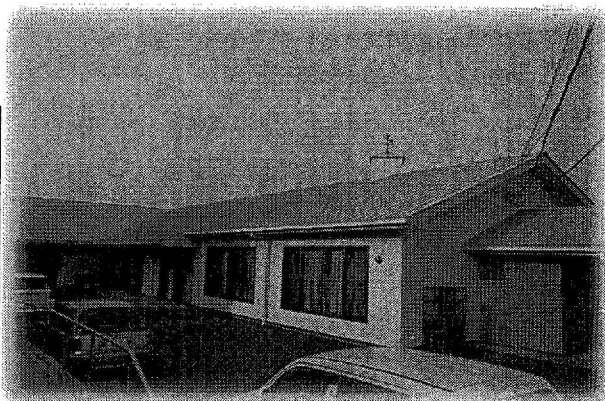

法人名	社会福祉法人共生福祉会			
事業名	就労継続支援B型事業			
所在地	〒861-1115 熊本県合志市豊岡 2000-1653			
連絡先	電話番号	096-248-7273		
	FAX番号	096-248-7274		
担当者	内田 和典			
定員	25名		空き状況	無
作業時間	9:00~15:00		工賃	日額 1,000円
主たる対象者	身体・知的・精神		送迎	有
【作業の内容】				
<ul style="list-style-type: none"> ・生産活動、施設外就労、施設外支援、その他の活動の機会の提供 雑穀類袋詰め作業など 軽作業 ・就労に必要な知識及び能力向上のために必要な訓練 ・社会見学及び社会活動 美術館など見学・社会見学旅行・事業所主催の祭りなど ・その他の必要な援助 				

テクニカル工房

R2年1月

法人名	社会福祉法人 ひまわり福祉会			
事業名	就労継続支援B型事業			
所在地	〒861-1104 熊本県合志市御代志 1342			
連絡先	電話番号	096-242-3312		
	FAX番号	096-242-3351		
担当者	荘林 充和子			
定員	26名		空き状況	有
作業時間	10:00~15:30		工賃	月額16,000円
主たる対象者	身体・知的・精神		送迎	有
【作業の内容】				
<ul style="list-style-type: none"> ・パン工房（菓子パン・米粉パン製造・計量・包装など） ・クッキー・ケーキ工房（クッキー・米粉クッキー・ケーキ製造・計量・包装など） ・喫茶・売店（ピネル記念病院内にての業務） 				

ぱれっと

R2年1月

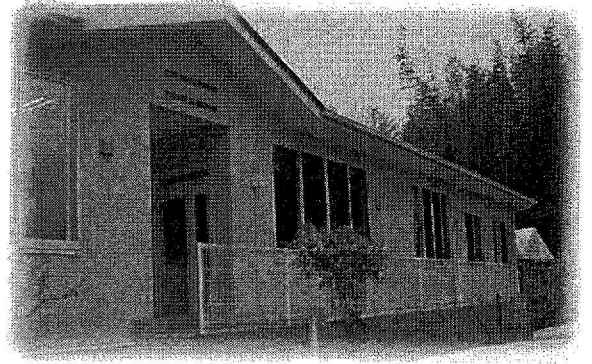

法人名	社会福祉法人 合志福祉会		
事業名	就労継続支援B型事業		
所在地	〒861-1102 熊本県合志市御代志 713-14		
連絡先	電話番号	096-342-6476	
	FAX番号	096-342-6476	
定員	10名	担当者	緒方 悠太
作業時間	9:00~15:00	空き状況	有
主たる対象者	身体・知的・精神	工賃	時額250円~
		送迎	有

【作業の内容】

- ・フルーツキャップ折り込み
- ・保育園給食材料買い出し
- ・保育園清掃業務
- ・リサイクル作業
- ・シール貼り業務
- ・パンフレット作成業務

R2年1月

レインボー

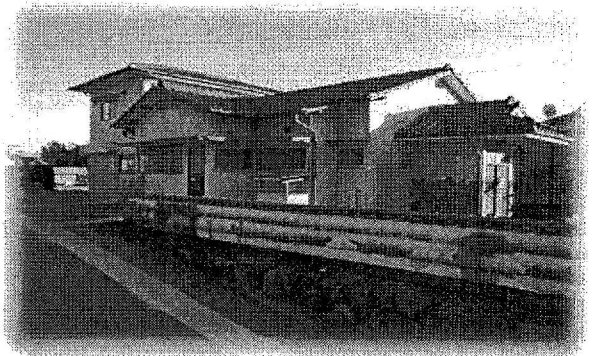

法人名	一般社団法人七八 レインボー		
事業名	就労継続支援B型事業		
所在地	〒861-1101 熊本県合生3824番地13		
連絡先	電話番号	096-242-1710	
	FAX番号	096-242-1710	
定員	20名	担当者	松永 淑美
作業時間	9:00 ~ 16:00 (4~5時間)	空き状況	有
主たる対象者	知的	工賃	日額 800円~
		送迎	有

【仕事の内容】

- ・電線リサイクル
- ・資源物リサイクル
- ・委託品内職作業
- ・工場内軽作業

R2年1月

よほう苑

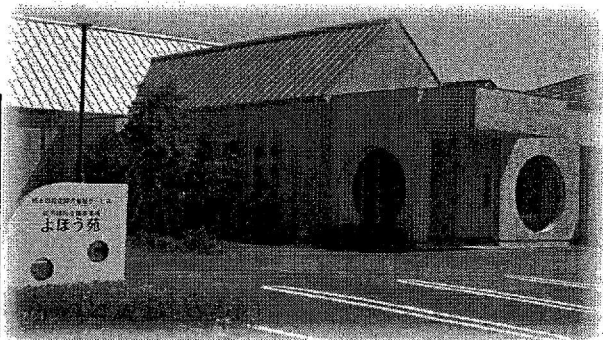

法人名	特定非営利活動法人 余芳舎		
事業名	就労継続支援B型事業		
所在地	〒861-1331 熊本県合志市須屋 1635-59		
連絡先	電話番号	096-242-0881	
	FAX番号		
担当者	牧野 慎吾		
定員	15名		空き状況
作業時間	9:50~15:10		工賃
主たる対象者	身体・知的・精神・発達		送迎
			有

【支援の内容】

PCでのデータ入力・印刷物の製本作業
内職作業・ネームプレート入れ作成・封入
清掃作業・洗車作業など
※完全バリアフリーの施設です。
※食事提供も行っています。

就労支援センタースミール

R2年1月



法人名	社会福祉法人 七城福祉会		
事業名	就労継続支援B型事業		
所在地	〒861-1112 熊本県合志市幾久富1866-526		
連絡先	電話番号	096-273-7170	
	FAX番号		
担当者	古閑 靖浩		
定員	10名		空き状況
作業時間	9:00~16:00		工賃
主たる対象者	知的		送迎
			有

【支援の内容】

就労と地域生活の自立を目指し、コミュニケーションや生活技術のレベルアップを支援します。主に室内作業とカフェの接客を中心に取り組んでいます。

白九鳥園

R2年1月

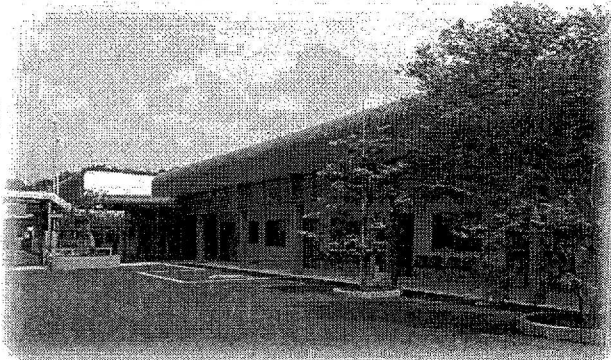

法人名	社会福祉法人 山紫会			
事業名	就労継続支援B型事業			
所在地	〒861-1104 熊本県合志市御代志722-1			
連絡先	電話番号	096-242-0115		
	FAX番号	096-242-0699		
担当者	曾我 裕一郎			
定員	35名		空き状況	無
作業時間	9:00~17:00		工賃	月額10,000円~40,000円
主たる対象者	身体・知的		送迎	有
【作業の内容】				
<ul style="list-style-type: none"> ・印刷（パソコン編集作業、印刷物仕上げ加工） ・クリーンサービス（施設内衣類等の洗濯、浴室清掃、洗車） ・軽作業（各種内職作業、菓子箱折り他） 				

野々島学園

R2年1月



法人名	社会福祉法人 愛火の会			
事業名	就労継続支援B型事業			
所在地	〒861-1103 熊本県合志市野々島丸内 2774-4			
連絡先	電話番号	096-242-6811		
	FAX番号	096-242-6813		
担当者	土井 章平			
定員	15名		空き状況	有
作業時間	9:00~16:00		工賃	月額10,000円~20,000円
主たる対象者	知的		送迎	有
【作業の内容】				
<ul style="list-style-type: none"> ・手織り作業（手織り・加工） ・スタンドグラス製作作業（スタンドグラス・ヒュージング） ・園芸作業（園内及び施設外就労） ・パン（製作・販売） ・ジェラード（製作・販売） 				

葉

R2年1月



法人名	NPO法人 葉				
事業名	就労継続支援B型事業				
所在地	〒861-1112 熊本県合志市幾久富 1656-100				
連絡先	電話番号	096-348-6060		担当者	蔵座 弘志
	FAX番号	096-348-6060			
定員	10名			空き状況	有
作業時間	9:00~15:00 ※変更有			工賃	月額平均30,000円
主たる対象者	知的			送迎	※

【仕事の内容】

- ・ダイレクトメール発送作業
- ・箱折り
- ・タックシール貼り
- ・包装作業
- ・アクセサリ製造

※送迎：現在のメンバーは送迎利用がない為に送迎については検討中です。

felt

R2年1月



法人名	株式会社 COZY				
事業名	就労継続支援B型事業				
所在地	〒861-1114 熊本県合志市竹迫 2013-1				
連絡先	電話番号	096-245-7677		担当者	中島 天光
	FAX番号	096-245-7678			
定員	10名			空き状況	有
作業時間	11:00~14:00			工賃	時額 350円~
主たる対象者	身体・精神・知的、難病等対象者			送迎	無

【仕事の内容】

パソコン業務（データ作成、報告書作成、データ入力など）

軽作業

※利用開始後1ヵ月毎に工賃見直しの実施。

昼食の提供：実費負担なしにて事業所が用意いたします。

ジョブパートナー大津

R2年1月

法人名	ジョブパートナー（特定非営利活動法人） 大津事業所			
事業名	就労継続支援B型事業			
所在地	〒869-1236 熊本県菊池郡大津町杉水2964-1			
連絡先	電話番号	096-234-7153		
	FAX番号	096-234-7154		
定員	10名		担当者	藤崎 哲
作業時間	9:00~15:30		空き状況	有
主たる対象者	特定なし		工賃	時額 150円~400円
			送迎	有

【作業の内容】

1. 事業所内作業
 - ・内職軽作業・金属部品の加工及び検品作業など
 - ・精密部品の加工作業など
 2. 事業所外作業
 - ・一般企業内での請負作業（部材の出荷準備、仕分け業務など）
 - ・アパート清掃管理業務
- ※個人の能力や経験に適合した作業の提供が可能
※体験実習可

ワークプレイス絆

R2年1月

法人名	一般社団法人すまいる			
事業名	就労継続支援B型事業			
所在地	〒869-1234 熊本県菊池郡大津町引水 142			
連絡先	電話番号	096-285-7575		
	FAX番号	096-243-9090		
定員	30名		担当者	樋口 智世
作業時間	9:00~15:00		空き状況	有
主たる対象者	身体・知的・精神・難病		工賃	月額平均15,000円
			送迎	有

【作業の内容】

- ・厨房作業、給食、お弁当の仕込み・製造（野菜の皮むき・切込み・パン粉付け・調理など）
 - ・内職作業（フルーツキャップ・シール貼りなど）
 - ・販売業務 お弁当販売
- ※利用者増に合わせて定員を増やしています。随時、見学や体験の受け入れを行っています。

大津あゆみ園

R2年1月



法人名	社会福祉法人 秋桜会		
事業名	就労継続支援B型事業		
所在地	〒869-1235 熊本県菊池郡大津町室1818-1		
連絡先	電話番号	096-293-9041	
	FAX番号	096-293-9062	
定員	10名 ※4月から15名増員予定	担当者	中村 美奈子
作業時間	9:30~15:30	空き状況	有
主たる対象者	知的	工賃	月額10,000円
		送迎	有

【作業の内容】

企業からの下請け作業が中心で、個々の能力に応じて作業を進めています。

- 自動車部品の組み立て
- お菓子箱折り
- パッキンはめ
- サンプル品セット
- DMのチラシセット
- 自主製品（さをり織り）
- バイクのオイルリング付け
- ライフジャケット浮力材入れ
- 個別外出（映画、買い物、外食など）

※R2年7月（2020年）新築移転予定

BeTREE

R2年1月



法人名	社会福祉法人 三気の会		
事業名	就労継続支援B型事業		
所在地	〒869-1217 熊本県菊池郡大津町陣内314-1		
連絡先	電話番号	096-284-1274	
	FAX番号		
定員	20名	担当者	今池 一成
作業時間	9:00~15:30	空き状況	有
主たる対象者	自閉症スペクトラム症者・知的	工賃	月額8,000円程度 (20日/月 利用の場合)
		送迎	応相談

【作業の内容】

1. 精密機器の組み立て
2. ケーキ袋作り
3. お菓子の箱折り
4. アクセサリーの選別・梱包
5. パンやコーヒーの販売・接客

R2年1月

ハンズオン熊本

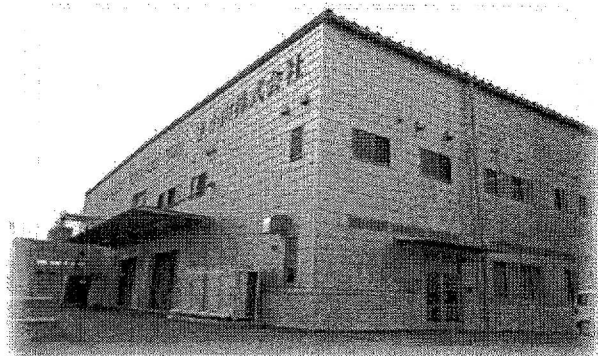

法人名	ワークカレッジ熊本株式会社			
事業名	就労継続支援B型事業			
所在地	〒869-1102 熊本県菊池郡菊陽町原水 3802-31			
連絡先	電話番号	096-288-7576	担当者	大塚 健一
	FAX番号	096-288-6991		
定員	10名		空き状況	有
作業時間	9:00~15:00 (14:00~余暇活動の時間あり)		工賃	月額平均 28,000円
主たる対象者	特定なし		送迎	有

【作業の内容】

①清潔タオルのたたみ作業
 ②肌掛け布団やベットパットのたたみ作業
 ※昼食無料サービス
 余暇活動支援の一環として、日中活動（恐竜博物館や城彩苑等の見学・ランチバイキング）や調理実習、壁面アート制作等も行ってます。

R2年1月

やすらぎハウス



法人名	NPO法人 やすらぎ福祉会			
事業名	就労継続支援B型事業			
所在地	〒869-1102 熊本県菊池郡菊陽町原水5587-3			
連絡先	電話番号	096-232-7358	担当者	池田 靖史
	FAX番号	096-232-7358		
定員	20名		空き状況	有
作業時間	9:30 ~ 15:30		工賃	時額 270円
主たる対象者	特定なし		送迎	無

【作業の内容】

- ・食品製造部門（たこ焼き・惣菜・お弁当・お菓子などの製造・販売）
- ・売店部門（菊陽病院内の売店での接客・商品管理）
- ・農業部門（農作業全般、漬物加工など）
- ・その他、地域祭り等での出店

ワーク菊陽

R2年1月



法人名	社会福祉法人 菊陽会		
事業名	就労継続支援B型事業		
所在地	〒869-1106 熊本県菊池郡菊陽町曲手 807		
連絡先	電話番号	096-232-6270	
	FAX番号	096-232-6270	
定員	20名	担当者	紫藤 秀幸
作業時間	9:00~16:00	空き状況	無
主たる対象者	知的	工賃	月額平均 30,000円
		送迎	有

【作業の内容】

- 自動車部品組立
- 食肉製品二次加工作業

第二熊本菊陽学園

R2年1月

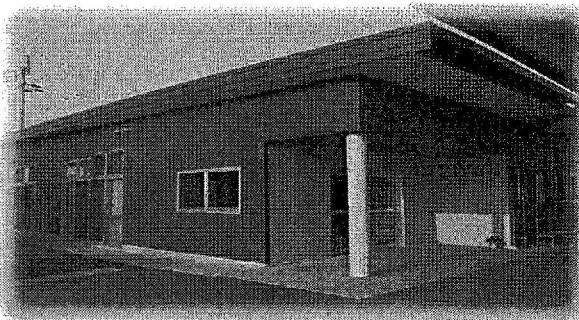

法人名	社会福祉法人 菊陽会		
事業名	就労継続支援B型事業		
所在地	〒869-1106 熊本県菊池郡菊陽町曲手 697-2		
連絡先	電話番号	096-233-2705	
	FAX番号	096-233-2708	
定員	23名	担当者	鶴田 伸也
作業時間	9:00~16:00	空き状況	無
主たる対象者	知的	工賃	月額平均 8,500円
		送迎	有

【作業の内容】

- 箱の製函作業
- 自動車部品組み立て
- シール貼り作業
- アルミ缶分別作業

R2年1月

就労サポートセンター 菊陽苑

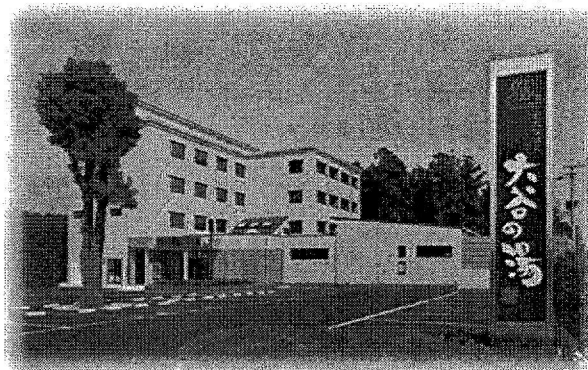

法人名	社会福祉法人 青生会			
事業名	就労継続支援B型事業			
所在地	〒869-1102 熊本県菊池郡菊陽町原水大谷3930-1			
連絡先	電話番号	096-232-9711		
	FAX番号	096-232-9708		
担当者	木ノ下 高雄			
定員	10名		空き状況	有
作業時間	9:00~16:00		工賃	日額 1,000円
主たる対象者	特定なし		送迎	有
【作業の内容】				
<ul style="list-style-type: none"> ・クリーニング作業：タオル、バスタオル、衣類等の洗濯、乾燥、たたみ仕上げ作業 				

R2年1月

就労サポートセンター 希望館

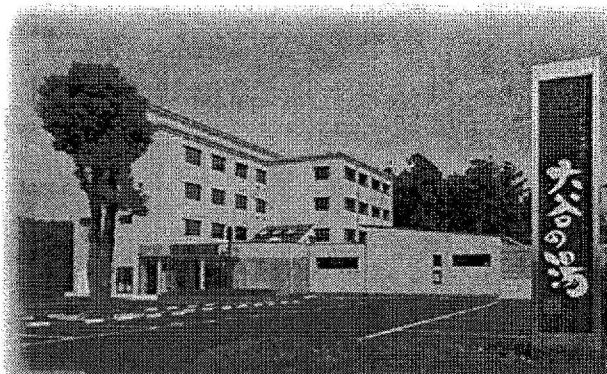

法人名	社会福祉法人 青生会			
事業名	就労継続支援B型事業			
所在地	〒869-1102 熊本県菊池郡菊陽町原水大谷3930-1			
連絡先	電話番号	096-232-9711		
	FAX番号	096-232-9708		
担当者	甲斐 睦子			
定員	20名		空き状況	有
作業時間	9:00~16:00		工賃	日額 1,000円
主たる対象者	特定なし		送迎	有
【作業の内容】				
<ul style="list-style-type: none"> ・豚骨ラーメン「ふく屋」での業務（調理、盛り付け、接客、清掃業務など） ・企業からの下請け作業（シール貼り、フルーツキャップ、医療用品梱包、箱折り等） ・施設外就労（タオルたたみ） 				

天使の郷

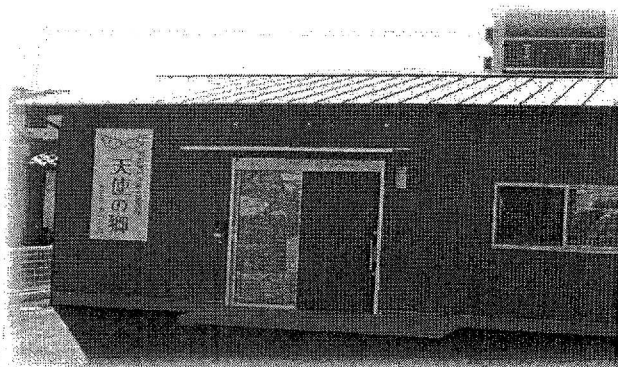

法人名	株式会社 アンジュ		
事業名	就労継続支援B型事業		
所在地	〒869-1108 熊本県菊池郡菊陽町原水1348-8		
連絡先	電話番号	096-233-0880	
	FAX番号	096-233-0880	
定員	10名	担当者	荒木 幸代
作業時間	9:00 ~ 14:00	空き状況	有
主たる対象者	特定なし	工賃	月額10,000円~16,000円 ※20日出勤
		送迎	有
【作業の内容】			
<ul style="list-style-type: none"> • 電子部品の計量 • 自動車部品の組立て • 玄米あられの製造 			