

ササキノオアシス (新築-1)

R2年1月

法人名	社会福祉法人共生福祉会		
事業名	共同生活支援事業		
所在地	〒861-1115 熊本県合志市豊岡 2000-1653		
連絡先	電話番号	096-248-7273	
	FAX番号	096-248-7274	
	担当者	岡崎 民	
URL	http://www.kyoseifukushi.or.jp/		
員 定	5名	家 賃	20,000円
空 室	無	バリアフ リー	無
主たる対象者	知的・精神	その他	外部サービス利用型



テクニカル(ひまわりI号館)

R2年1月

法人名	社会福祉法人 ひまわり福祉会		
事業名	共同生活支援事業		
所在地	〒861-1104 熊本県合志市御代志 1342		
連絡先	電話番号	096-242-3312	
	FAX番号	096-242-3351	
	担当者	古閑	
URL	http://www.tech-koubou.jp/		
定 員	4名(男性のみ)	家 賃	20,000円
空 室	無	バリアフ リー	有
主たる対象者	身体・知的・精神	その他	外部サービス利用型

R2年1月

テクニカル(ひまわりⅡ号館)

法人名	社会福祉法人 ひまわり福祉会			
事業名	共同生活支援事業			
所在地	〒861-1104 熊本県合志市御代志 1342			
連絡先	電話番号	096-242-3312	担当者	古閑
	FAX番号	096-242-3351		
URL	http://www.tech-koubou.jp/			
定員	8名(女性のみ)	家賃	30,000円	
空室	2名	バリアフリー	有	
主たる対象者	身体・知的・精神	その他	外部サービス利用型	

プレジャーワーク(ピオスI番館)

R2年1月

法人名	プレジャーワーク株式会社			
事業名	共同生活支援事業			
所在地	〒861-1102 熊本県合志市須屋 4-6			
連絡先	電話番号	096-327-9151	担当者	重石・藤本
	FAX番号	096-327-9152		
URL				
定員	6名(女性のみ)	家賃	30,000円~32,000円	
空室	無	バリアフリー	無	
主たる対象者	知的・精神	その他	外部サービス利用型	

カジャーク (ピンス四番期)

R2年1月

法人名	プレジャーワーク株式会社			
事業名	共同生活支援事業			
所在地	〒861-1102 熊本県合志市須屋 4-6			
連絡先	電話番号	096-327-9151	担当者	重石・藤本
	FAX番号	096-327-9152		
URL				
定員	12名	家賃	27,000円~35,000円	
空室	無	バリアフリー	無	
主たる対象者	知的・精神	その他	外部サービス利用型	

カジャーク (ピンス五番期)

R2年1月

法人名	プレジャーワーク株式会社			
事業名	共同生活支援事業			
所在地	〒861-1102 熊本県合志市須屋 4-6			
連絡先	電話番号	096-327-9151	担当者	重石・藤本
	FAX番号	096-327-9152		
URL				
定員	6名	家賃	32,000円	
空室	無	バリアフリー	無	
主たる対象者	知的・精神	その他	外部サービス利用型	

プレジャーワーク (ピオス三番館)

R2年1月

法人名	プレジャーワーク株式会社			
事業名	共同生活支援事業			
所在地	〒861-1102 熊本県合志市須屋 4-6			
連絡先	電話番号	096-327-9151	担当者	重石・藤本
	FAX番号	096-327-9152		
URL				
定員	7名	家賃	27,000円	
空室	無	バリアフリー	無	
主たる対象者	知的・精神	その他	外部サービス利用型	

プレジャーワーク (ピオス三番館)

R2年1月

法人名	プレジャーワーク株式会社			
事業名	共同生活支援事業			
所在地	〒861-1102 熊本県合志市須屋 4-6			
連絡先	電話番号	096-327-9151	担当者	重石・藤本
	FAX番号	096-327-9152		
URL				
定員	7名	家賃	27,000円	
空室	無	バリアフリー	無	
主たる対象者	知的・精神	その他	外部サービス利用型	

グリーンヒルズ須屋

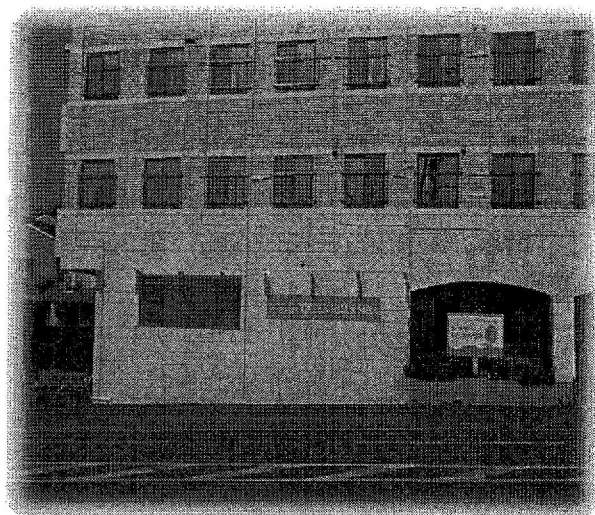

法人名	合同会社三幸会		
事業名	共同生活支援事業		
所在地	〒861-1102 熊本県合志市須屋680-1		
連絡先	電話番号	096-346-1155	担当者 大竹 喜栄
	FAX番号	096-346-1151	
定員	13名	家賃	24,000円~35,000円
空室	5室	バリアフリー	無
主たる対象者	知的	その他	介護サービス包括型

R2年1月

つくしの里(すぎな)

法人名	社会福祉法人 清和会		
事業名	共同生活支援事業		
所在地	〒869-1231 熊本県菊池郡大津町平川 2465		
連絡先	電話番号	096-293-3089	
	FAX番号		
	担当者	木庭 由香	
URL	http://www.tsukushinosato.or.jp/wp/		
定員	5名	家賃	12,000円
空室	無	バリアフリー	有
主たる対象者	知的・精神	その他	介護サービス包括型

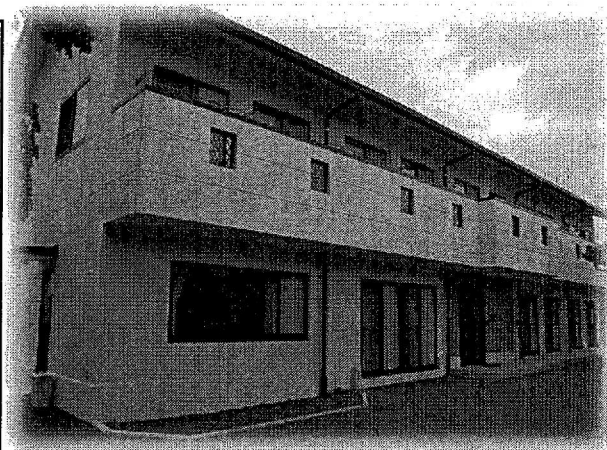

R2年1月

つくしの里(つくしんぼ)

法人名	社会福祉法人 清和会		
事業名	共同生活支援事業		
所在地	〒869-1231 熊本県菊池郡大津町平川 2465		
連絡先	電話番号	096-294-3514	
	FAX番号		
	担当者	木庭 由香	
URL	http://www.tsukushinosato.or.jp/wp/		
定員	10名	家賃	12,000円
空室	無	バリアフリー	有
主たる対象者	知的・精神	その他	介護サービス包括型



R2年1月

グループホームひだまり

法人名	社会福祉法人 三気の会		
事業名	共同生活支援事業		
所在地	〒869-1217 熊本県菊池郡大津町大字森 54-2		
連絡先	電話番号	096-293-8100	
	FAX番号		担当者 平川
URL	http://www.sanki.or.jp/		
定員	5名(女性)	家賃	20,000円
空室	無	バリアフリー	有
主たる対象者	自閉症スペクトラム症者・知的障がい者	その他	介護サービス包括型



R2年1月

グループホームはじめ

法人名	社会福祉法人 三気の会		
事業名	共同生活支援事業		
所在地	〒869-1217 熊本県菊池郡大津町大字森 54-2		
連絡先	電話番号	096-293-8100	
	FAX番号		担当者 平川
URL	http://www.sanki.or.jp/		
定員	8名	家賃	20,000円
空室	無	バリアフリー	有
主たる対象者	自閉症スペクトラム症者・知的障がい者	その他	介護サービス包括型

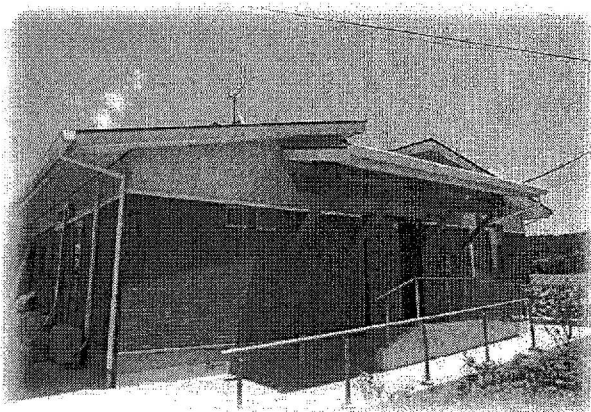

R2年1月

グループホームあらた

法人名	社会福祉法人 三気の会		
事業名	共同生活支援事業		
所在地	〒869-1217 熊本県菊池郡大津町大字森 54-2		
連絡先	電話番号	096-293-8100	
	FAX番号		担当者 平川
URL	http://www.sanki.or.jp/		
定員	5名	家賃	20,000円
空室	無	バリアフリー	有
主たる対象者	自閉症スペクトラム症者・知的障がい者	その他	介護サービス包括型



R2年1月

グループホーム菊陽苑

法人名	社会福祉法人 青生会		
事業名	共同生活支援事業		
所在地	〒869-1102 熊本県菊池郡菊陽町原水大谷3930-1		
連絡先	電話番号	096-232-9711	
	FAX番号	096-232-9708	担当者 甲斐 睦子
URL	http://seiseikai.net/		
定員	25名	家賃	45,000円
空室	無	バリアフリー	有
主たる対象者	精神・知的	その他	外部サービス利用型

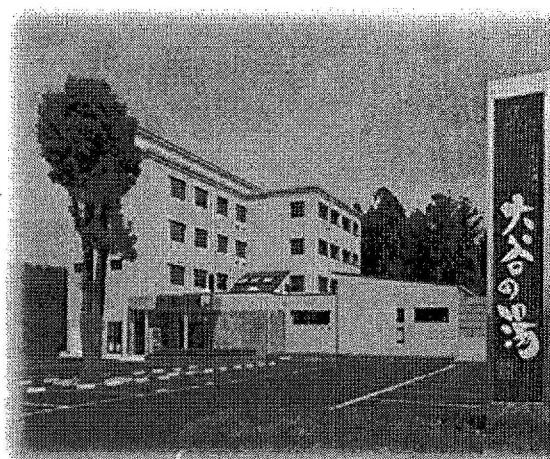

R2年1月

熊本菊陽学園(すまいるホーム)

法人名	社会福祉法人 菊陽会		
事業名	共同生活支援事業		
所在地	〒869-1106 熊本県菊池郡菊陽町曲手697-1		
連絡先	電話番号	096-232-2080	担当者
	FAX番号	:096-232-2194	
URL			
定員	20名	家賃	20,000円
空室	無	バリアフリー	有
主たる対象者	知的	その他	外部サービス利用型



R2年1月

熊本菊陽学園(菊陽ホーム)

法人名	社会福祉法人 菊陽会		
事業名	共同生活支援事業		
所在地	〒869-1106 熊本県菊池郡菊陽町曲手296		
連絡先	電話番号	096-232-2080	担当者
	FAX番号	:096-232-2194	
URL			
定員	7名	家賃	22,000円
空室	無	バリアフリー	無
主たる対象者	知的	その他	外部サービス利用型



R2年1月

熊本菊陽学園(高遊原ホーム)

法人名	社会福祉法人 菊陽会				
事業名	共同生活支援事業				
所在地	〒869-1106 熊本県菊池郡菊陽町曲手1072-1				
連絡先	電話番号	096-232-2080			
	FAX番号	:096-232-2194			
URL				担当者	藤本・中山
定員	9名	家賃	22,000円		
空室	無	バリアフリー	無		
主たる対象者	知的	その他	外部サービス利用型		

R2年1月

熊本菊陽学園(第二すまいるホーム)

法人名	社会福祉法人 菊陽会				
事業名	共同生活支援事業				
所在地	〒869-1106 熊本県菊池郡菊陽町曲手697-3				
連絡先	電話番号	096-232-2080			
	FAX番号	:096-232-2194			
URL				担当者	藤本・中山
定員	9名	家賃	20,000円		
空室	無	バリアフリー	有		
主たる対象者	知的	その他	外部サービス利用型		

R2年1月

熊本菊陽学園(第二菊陽ホ一ム)

法人名	社会福祉法人 菊陽会		
事業名	共同生活支援事業		
所在地	〒869-1106 熊本県菊池郡菊陽町曲手395-1		
連絡先	電話番号	096-232-2080	担当者
	FAX番号	:096-232-2194	
URL			
定員	7名	家賃	22,000円
空室	無	バリアフリー	無
主たる対象者	知的	その他	外部サービス利用型



R2年1月

熊本菊陽学園(第二高遊原ホ一ム)

法人名	社会福祉法人 菊陽会		
事業名	共同生活支援事業		
所在地	〒869-1106 熊本県菊池郡菊陽町曲手303-2		
連絡先	電話番号	096-232-2080	担当者
	FAX番号	:096-232-2194	
URL			
定員	9名	家賃	26,000円
空室	無	バリアフリー	無
主たる対象者	知的	その他	外部サービス利用型



R2年1月

熊本菊陽学園(武蔵ヶ丘ホーム)

法人名	社会福祉法人 菊陽会			
事業名	共同生活支援事業			
所在地	〒869-1106 熊本県菊池郡菊陽町武蔵ヶ丘3丁目40-13			
連絡先	電話番号	096-232-2080	担当者	
	FAX番号	:096-232-2194		
URL				
定員	5名	家賃	10,000円	
空室	無	バリアフリー	無	
主たる対象者	知的	その他	外部サービス利用型	

R2年1月

菊陽病院(さくら並木寮)

法人名	医療法人芳和会			
事業名	共同生活支援事業			
所在地	〒869-1106 熊本県菊池郡菊陽町原水5587			
連絡先	電話番号	096-232-7161	担当者	
	FAX番号	096-232-7161		
URL	http://www.kikuyouhp.jp/			
定員	18名	家賃	26,200円	
空室	無	バリアフリー	無	
主たる対象者	精神	その他	外部サービス利用型	

R2年1月

菊陽病院(すみれ荘)

法人名	医療法人芳和会		
事業名	共同生活支援事業		
所在地	〒869-1106 熊本県菊池郡菊陽町原水5587		
連絡先	電話番号	096-232-7161	担当者 馬着 隆介
	FAX番号	096-232-7161	
URL	http://www.kikuyouhp.jp/		
定員	4名	家賃	17,000円
空室	1名	バリアフリー	無
主たる対象者	精神	その他	外部サービス利用型



R2年1月

菊陽病院(菜の花寮)

法人名	医療法人芳和会		
事業名	共同生活支援事業		
所在地	〒869-1106 熊本県菊池郡菊陽町原水5587		
連絡先	電話番号	096-232-7161	担当者 馬着 隆介
	FAX番号	096-232-7161	
URL	http://www.kikuyouhp.jp/		
定員	6名	家賃	26,000円
空室	無	バリアフリー	無
主たる対象者	精神	その他	外部サービス利用型

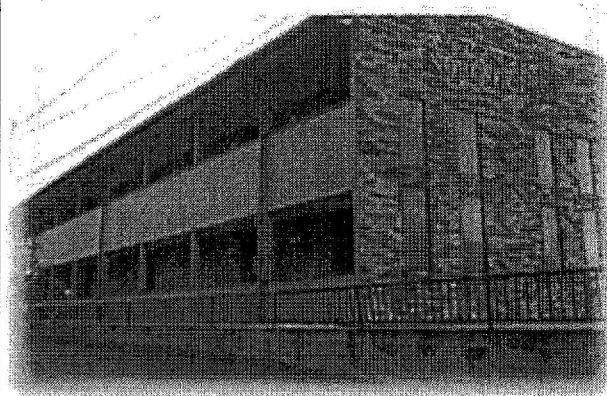

菊陽病院(竜田寮)

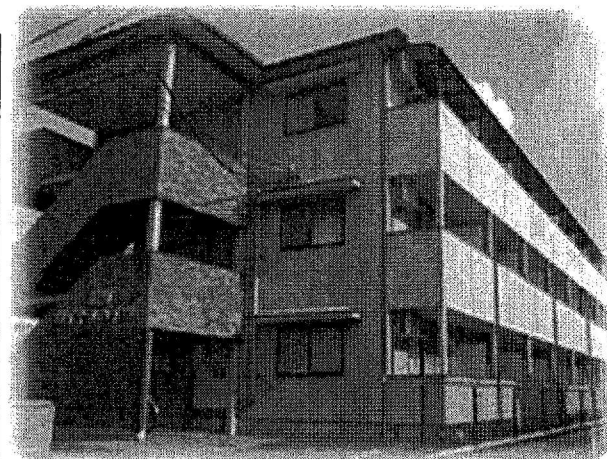

法人名	医療法人芳和会		
事業名	共同生活支援事業		
所在地	〒869-1106 熊本県菊池郡菊陽町原水5587		
連絡先	電話番号	096-232-7161	担当者 馬着 隆介
	FAX番号	096-232-7161	
URL	http://www.kikuyouhp.jp/		
定員	9名	家賃	26,200円
空室	無	バリアフリー	無
主たる対象者	精神	その他	外部サービス利用型

