

きくようカレンダー 10月

さん休 さんふれあ休館 図書休 図書館休館

消費生活相談 午前10時～午後4時

菊 菊陽町役場1階相談室 大 大津町役場仮庁舎

西 西原村役場消費生活相談窓口

| | |
|-----|------------------------------------|
| 1火 | さん休 図書休 大 |
| 2水 | 西 |
| 3木 | 菊 |
| 4金 | 大 |
| 5土 | |
| 6日 | 日曜窓口開庁(町民課・税務課)午前9時～午後1時(証明書発行のみ) |
| 7月 | 菊 |
| 8火 | さん休 図書休 大 |
| 9水 | 若年就職無料相談会(菊陽町役場1階相談室、午前10時～午後4時) 西 |
| 10木 | 菊 |
| 11金 | 大 |
| 12土 | |
| 13日 | 日曜窓口開庁(町民課・税務課)午前9時～午後1時(証明書発行のみ) |
| 14月 | 体育の日 |
| 15火 | さん休 図書休 大 |
| 16水 | 図書休 西 |
| 17木 | 菊 |
| 18金 | 大 |
| 19土 | |
| 20日 | 日曜窓口開庁(町民課・税務課)午前9時～午後1時(証明書発行のみ) |
| 21月 | 菊 |
| 22火 | 即位礼正殿の儀 さん休 図書休 |
| 23水 | 若年就職無料相談会(菊陽町役場1階相談室、午前10時～午後4時) 西 |
| 24木 | 菊 |
| 25金 | 大 |
| 26土 | |
| 27日 | 日曜窓口開庁(町民課・税務課)午前9時～午後1時(証明書発行のみ) |
| 28月 | 消費生活相談(光の森町民センター、午前10時～午後4時) |
| 29火 | さん休 図書休 大 |
| 30水 | 西 |
| 31木 | 夜間納税相談(税務課)午後9時まで 菊 |

休日在宅当番医・薬局 10月

病院・薬局(午前9時～午後5時) 歯科(午前10時～午後4時)

| | | |
|-----|--------------|-------------------|
| 6日 | 古賀医院 | 菊池市 ☎0968(38)2222 |
| | 三隅内科医院 | 合志市 ☎(248)6161 |
| | のざわ医院 | 大津町 ☎(293)8000 |
| | 岩上眼科 | 大津町 ☎(293)2053 |
| 13日 | 菊陽うえき歯科クリニック | 菊陽町 ☎(285)8476 |
| | たぶち内科循環器科 | 菊陽町 ☎(233)3588 |
| | 宮本内科医院 | 大津町 ☎(293)1700 |
| | 柴田整形外科 | 合志市 ☎(346)5500 |
| | きくち宮本泌尿器科 | 菊池市 ☎0968(24)8101 |
| | こんどう歯科医院 | 大津町 ☎(213)4415 |
| 14日 | あきよし調剤薬局むさし店 | 菊陽町 ☎(340)2223 |
| | 中野クリニック | 菊池市 ☎0968(25)5861 |
| | 仁誠会クリニック光の森 | 菊陽町 ☎(285)3466 |
| | 後藤整形外科医院 | 菊池市 ☎0968(25)2906 |
| 20日 | 副島耳鼻咽喉科クリニック | 合志市 ☎(249)1777 |
| | 光の森ごふく薬局 | 菊陽町 ☎(288)6526 |
| | ふくだ医院 | 大津町 ☎(293)2771 |
| 22日 | 菊池郡市医師会立病院 | 菊池市 ☎0968(25)2191 |
| | 岸病院 | 菊池市 ☎0968(38)2750 |
| | 温耳鼻咽喉科医院 | 合志市 ☎(248)6188 |
| | 新谷歯科医院 | 菊池市 ☎0968(25)2034 |
| | 武蔵しもむら医院 | 菊陽町 ☎(339)7561 |
| 27日 | 赤星医院 | 菊池市 ☎0968(25)2738 |
| | 森本整形外科医院 | 合志市 ☎(242)2231 |
| | 菊陽レディースクリニック | 菊陽町 ☎(213)5656 |
| | Leeこどもクリニック | 合志市 ☎(215)5980 |
| | 古田医院 | 菊池市 ☎0968(25)2280 |
| 27日 | かとう整形外科光の森 | 菊陽町 ☎(349)2255 |
| | 菊池眼科 | 菊池市 ☎0968(25)5678 |
| | あきよし調剤薬局むさし店 | 菊陽町 ☎(340)2223 |
| | 緒方歯科医院 | 菊陽町 ☎(232)4315 |

※受診するときは各医療機関へ電話でご確認ください。最新情報は菊池郡市医師会テレホンサービス☎0968(25)3300でご確認ください(歯科・薬局を除く)。※薬局は菊陽町内のみを掲載しています。



ご出生おめでとう(8月届け出分)

おめでた

| 出生日 | 赤ちゃん | 届出人 | 行政区 |
|-----|-------|-----|-------|
| 8/1 | 森 音翔 | 敏弘 | 武6町内 |
| 2 | 今吉 音葉 | 健太 | 新 町 |
| 2 | 右田 楓 | 紘久 | 南花立 |
| 3 | 小島 彩葉 | 愛 | 宮ノ上 |
| 3 | 竹口 凛 | 陵 | 曲 手 |
| 4 | 井田晃太郎 | 章博 | 津久礼ヶ丘 |
| 7 | 中山 心陽 | 裕樹 | 緑 陽台 |
| 9 | 園田 笑姫 | 富雄 | 武3町内 |
| 10 | 三坂 紘 | 徹 | 沖 野 |
| 10 | 三坂 紘 | 徹 | 沖 野 |
| 11 | 菊池承太郎 | 栄太 | 出 分 |
| 12 | 与那覇暖大 | 篤 | 南花立 |
| 13 | 太田 朱昂 | 貴士 | 駅 前 |
| 14 | 福永 理人 | 達也 | 北 新 山 |
| 15 | 鈴木 椰芽 | 真里奈 | 北 新 山 |
| 16 | 案浦 礼 | 裕也 | 南 花 立 |
| 17 | 安藤 遥天 | 真理 | 新 西 |
| 18 | 荒嶽 妃花 | 麻美 | 八 久 保 |

| ご逝去 | ご芳名 | 年齢 | 行政区 |
|------|-------|-----|-----------|
| 8/4 | 三浦 敦也 | 84歳 | 宮ノ上 |
| 12 | 小林 安正 | 62歳 | 新 町 |
| 13 | 吉山 司 | 89歳 | 中 葉 台 |
| 13 | 吉山 司 | 89歳 | 中 葉 台 |
| 27 | 村本 文昭 | 67歳 | 武3町内 |
| 28 | 下田ヤス子 | 65歳 | 三里木北 |
| 29 | 田中 花朋 | 29歳 | 靖也 緑陽台 |
| 27 | 有内 颯良 | 27歳 | 雄司 ひばりヶ丘 |
| 26 | 藤本 彩仁 | 26歳 | 尚之 馬 場 |
| 23 | 上島 咲夏 | 23歳 | 章浩 新 町 |
| 20 | 井上 香乃 | 20歳 | 菜月 新 山 |
| 20 | 松尾 侑珠 | 20歳 | 那緒弥 津久礼ヶ丘 |
| 20 | 富永 健太 | 20歳 | 誠太郎 三里木 |
| 20 | 西澤 渚 | 20歳 | 雅 宮ノ上 |
| 19 | 橋本 茉奈 | 19歳 | 隆哉 光団地 |
| 8/19 | 吉岡 昊生 | 8歳 | 光2町内 |

おくやみ

ご冥福をお祈りします(8月届け出分)



善意の灯

■香典返し

河野美代子様(故英一様) 下津久礼
小林マツコ様(故敏利様) 青葉台

■その他の寄付

菊陽町区長OB会様
第十回地域交流祭チャリティー寄付
菊陽町文化協会様
バザー益金
菊陽町商工会 青年部・女性部様

ふれあい総合相談 10月

| ■心配ごと相談(午前10時～正午) | | |
|-----------------------------|----------------------------|-----------------|
| 実施日 | 会 場 | |
| 19日(土) | ふれあい交流・福祉支援センター ☎(337)6830 | |
| 26日(土) | 老人福祉センター ☎(232)4824 | |
| ■行政相談(午前10時～正午) | | |
| 実施日 | 会 場 | |
| 12日(土) | 老人福祉センター | |
| ■専門相談(午後1時～3時)受付:正午～、1日6人まで | | |
| 相談名 | 実施日 | 会 場 |
| 法 律 | 7日(月) | 老人福祉センター |
| | 17日(休) | 老人福祉センター |
| | 18日(金) | ふれあい交流・福祉支援センター |
| 年 金 | 15日(火) | 老人福祉センター |
| | 15日(火) | ふれあい交流・福祉支援センター |
| 財産相続 | 28日(月) | 老人福祉センター |
| | 10日(休) | ふれあい交流・福祉支援センター |
| 登記・法律相談 | 10日(休) | ふれあい交流・福祉支援センター |
| ●問い合わせ 社会福祉協議会 ☎(232)4824 | | |
| ■介護相談 随時(月曜～金曜日) | | |
| 事業所名 | 電 話 | |
| 菊陽町社会福祉協議会居宅介護支援事業所 | ☎(232)3592 | |

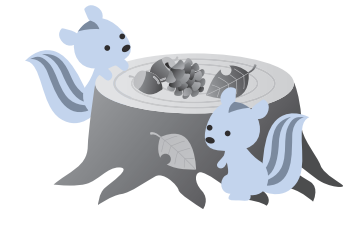

以上のおりご寄付いただきました。ここに報告し厚くお礼申し上げます。菊陽町社会福祉協議会(8月受け付け分)

さんふれあ

10月のイベントなど

3日(土)、17日(土) 13:30～15:30 肥後てまり教室(ロビー)

5日(土) 14:00～ ロビーコンサート(ぐるぐる他)

9日(土) 14:30～16:00 ピアノでおしゃべり(大広間)

10日(土) ならびの日 入浴料半額(温泉)、肉団子定食500円(大広間)

16日(土) 12:30～ さんふれあ舞の会(毎月第3水曜日)

10月の休館日 1・8・15・22・29
問い合わせ ☎(232)8690

温泉 17日(休) 温泉の日
入浴料半額、回数券プラス1枚

直売所 第2、第4金曜日
さん彩お客様感謝デー(1,200円以上ご購入のお客様1品プレゼント)

スポーツジム会員募集
会員(一般)………7,300円
会員(70歳以上)……5,500円
※スタジオレンタル…1時間1,100円
詳しくはさんふれあまでお問い合わせください。