熊本都市計画 都市計画道路の変更
（菊陽町決定）

３・４・104号　杉並木公園線
３・４・105号　新駅停車場線

総括図　　縮尺　1/10,000

図面番号　1

菊陽町都市計画総括図

凡例

変更区域

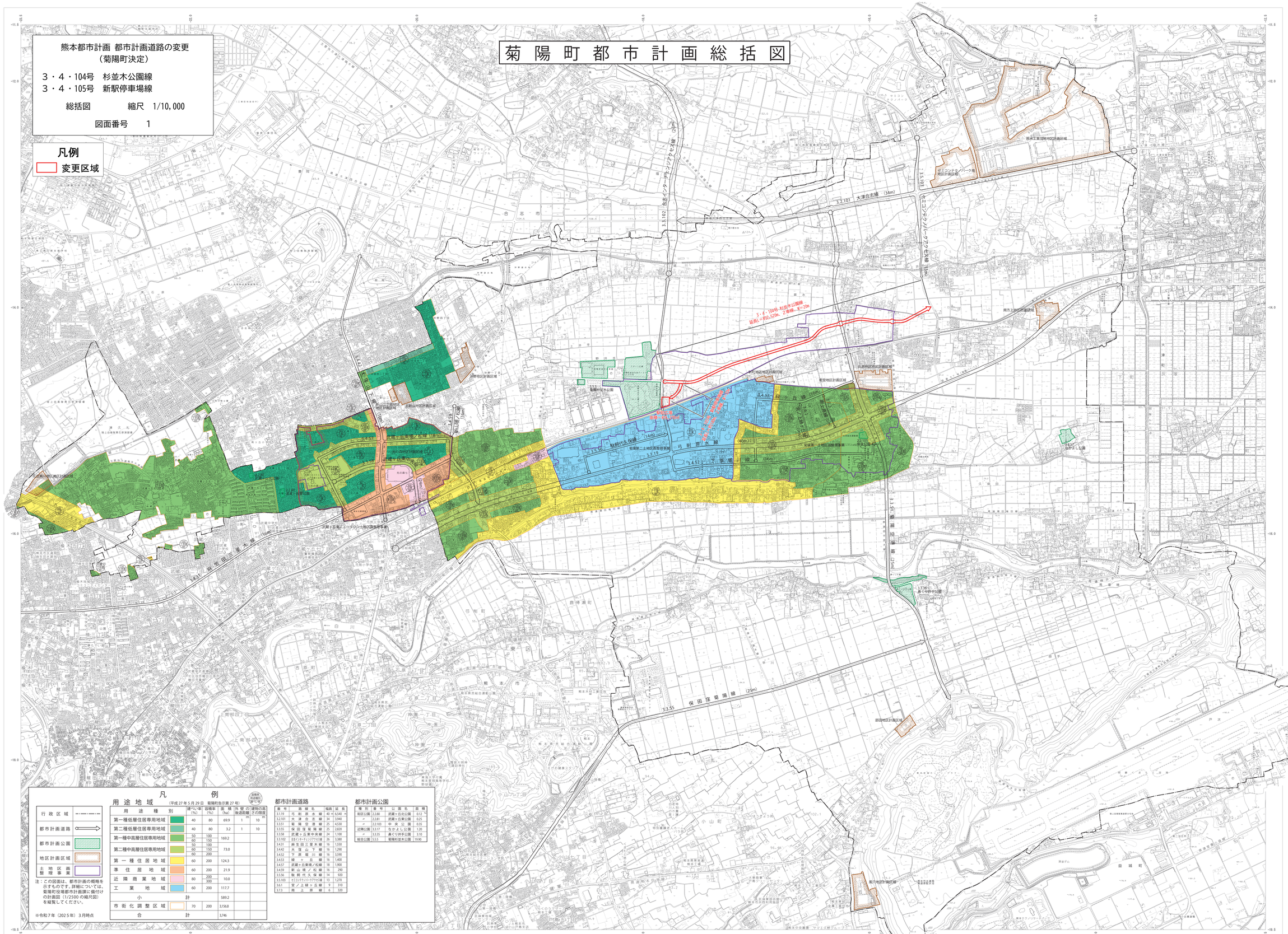
3・4・104号 杉並木公園線
延長L=約2,520m 2車線 W=20m
3・4・105号 新駅停車場線
L=約1,140m 2車線 W=16m
3.4.101 杉並木公園線 (20m)
3.4.102 新駅停車場線 (16m)
3.5.101 セミコンテクノパーク アクセス線 (30m)
3.3.102 高速インターチェンジアクセス線 (25m)
3.2.101 大津合志線 (34m)
3.3.55 保田窪菊陽線 (25m)
3.4.93 駅前代久保線 (14m)
3.3.19 弓削原水線 (40m)
3.4.52 上築堀川線 (16m)
3.4.91 新久丘線 (16m)
3.5.56 鼻ぐり井手線 (25m)
3.4.41 武蔵ヶ丘東線 (16m)
3.4.42 大俣山下線 (16m)
3.4.43 麻生田三重木線 (16m)
3.4.44 武蔵ヶ丘東2号線 (16m)
3.4.45 武蔵ヶ丘東1号線 (16m)
3.4.46 武蔵ヶ丘東3号線 (16m)
3.4.47 武蔵ヶ丘東4号線 (16m)
3.4.48 武蔵ヶ丘東5号線 (16m)
3.4.49 武蔵ヶ丘東6号線 (16m)
3.4.50 武蔵ヶ丘東7号線 (16m)
3.4.51 武蔵ヶ丘東8号線 (16m)
3.4.53 武蔵ヶ丘東9号線 (16m)
3.4.54 武蔵ヶ丘東10号線 (16m)
3.4.55 武蔵ヶ丘東11号線 (16m)
3.4.56 武蔵ヶ丘東12号線 (16m)
3.4.57 武蔵ヶ丘東13号線 (16m)
3.4.58 武蔵ヶ丘東14号線 (16m)
3.4.59 武蔵ヶ丘東15号線 (16m)
3.4.60 武蔵ヶ丘東16号線 (16m)
3.4.61 武蔵ヶ丘東17号線 (16m)
3.4.62 武蔵ヶ丘東18号線 (16m)
3.4.63 武蔵ヶ丘東19号線 (16m)
3.4.64 武蔵ヶ丘東20号線 (16m)
3.4.65 武蔵ヶ丘東21号線 (16m)
3.4.66 武蔵ヶ丘東22号線 (16m)
3.4.67 武蔵ヶ丘東23号線 (16m)
3.4.68 武蔵ヶ丘東24号線 (16m)
3.4.69 武蔵ヶ丘東25号線 (16m)
3.4.70 武蔵ヶ丘東26号線 (16m)
3.4.71 武蔵ヶ丘東27号線 (16m)
3.4.72 武蔵ヶ丘東28号線 (16m)
3.4.73 武蔵ヶ丘東29号線 (16m)
3.4.74 武蔵ヶ丘東30号線 (16m)
3.4.75 武蔵ヶ丘東31号線 (16m)
3.4.76 武蔵ヶ丘東32号線 (16m)
3.4.77 武蔵ヶ丘東33号線 (16m)
3.4.78 武蔵ヶ丘東34号線 (16m)
3.4.79 武蔵ヶ丘東35号線 (16m)
3.4.80 武蔵ヶ丘東36号線 (16m)
3.4.81 武蔵ヶ丘東37号線 (16m)
3.4.82 武蔵ヶ丘東38号線 (16m)
3.4.83 武蔵ヶ丘東39号線 (16m)
3.4.84 武蔵ヶ丘東40号線 (16m)
3.4.85 武蔵ヶ丘東41号線 (16m)
3.4.86 武蔵ヶ丘東42号線 (16m)
3.4.87 武蔵ヶ丘東43号線 (16m)
3.4.88 武蔵ヶ丘東44号線 (16m)
3.4.89 武蔵ヶ丘東45号線 (16m)
3.4.90 武蔵ヶ丘東46号線 (16m)
3.4.92 武蔵ヶ丘東47号線 (16m)
3.4.94 武蔵ヶ丘東48号線 (16m)
3.4.95 武蔵ヶ丘東49号線 (16m)
3.4.96 武蔵ヶ丘東50号線 (16m)
3.4.97 武蔵ヶ丘東51号線 (16m)
3.4.98 武蔵ヶ丘東52号線 (16m)
3.4.99 武蔵ヶ丘東53号線 (16m)
3.4.100 武蔵ヶ丘東54号線 (16m)
3.4.103 武蔵ヶ丘東55号線 (16m)
3.4.104 武蔵ヶ丘東56号線 (16m)
3.4.105 武蔵ヶ丘東57号線 (16m)
3.4.106 武蔵ヶ丘東58号線 (16m)
3.4.107 武蔵ヶ丘東59号線 (16m)
3.4.108 武蔵ヶ丘東60号線 (16m)
3.4.109 武蔵ヶ丘東61号線 (16m)
3.4.110 武蔵ヶ丘東62号線 (16m)
3.4.111 武蔵ヶ丘東63号線 (16m)
3.4.112 武蔵ヶ丘東64号線 (16m)
3.4.113 武蔵ヶ丘東65号線 (16m)
3.4.114 武蔵ヶ丘東66号線 (16m)
3.4.115